

Zonenplan

1:5'000

Öffentliche Auflage vom 18.06.2021 bis 08.07.2021
vom 20.09.2021 bis 09.09.2021
vom 26.09.2022 bis 14.09.2022
Strategie 2025-2030 vom Gemeinderat

Von der Gemeindeversammlung beschlossen am 02.11.2021
Der Gemeinderat
Marjolin Imboden
Berno Erne

KANTON THURGAU
FÜR BAU UND UMWELT
8500 FRAUENFELD

TEILWEISE
Vom Departement für Bau und Umwelt genehmigt mit
Entscheid Nr.
vom

Vom Gemeinderat in Kraft gesetzt per

ALLGEMEINVERBINDLICHER INHALT

- BAUZONEN**
- W Wohnzone
 - WA Wohn- und Arbeitszone
 - D Dorfzone
 - Ve Weilerzone
 - AG Arbeitszone Gewerbe
 - AGBA Zone für öffentliche Bauten und Anlagen
 - PS Zone für Pk-Verkehr
 - NL Spezialbauzone Vollen

- NICHTBAUZONEN**
- LW Landwirtschaftszone
 - LS Landschaftsschutzzone
 - Ns Naturschutzzone
 - NsW Naturschutzzone im Wald
 - Ab Abbauzone

- ÜBERLAGERTE ZONEN**
- OS Ortsbild- und Umgebungszone
 - AF Zone für architektonische Funde
 - GP Zone mit Gestaltungsplanungspflicht
 - GP Gefährtenzone

INFORMATIONEN

- Wald
- Abgrenzung Wald / Bauzone
- Öffentliche Gewässer
- Eingelagerte Bauzone
- Strassenflächen ausserhalb Bauzonen
- Strassenflächen innerhalb Bauzonen

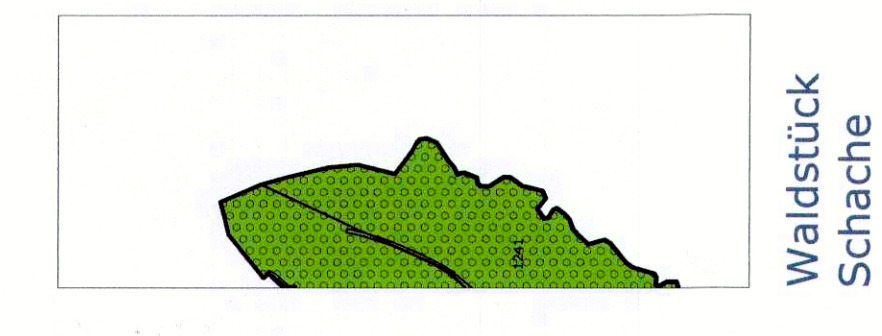
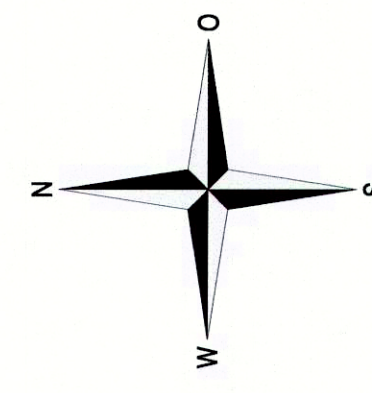

Waldstück
Schache

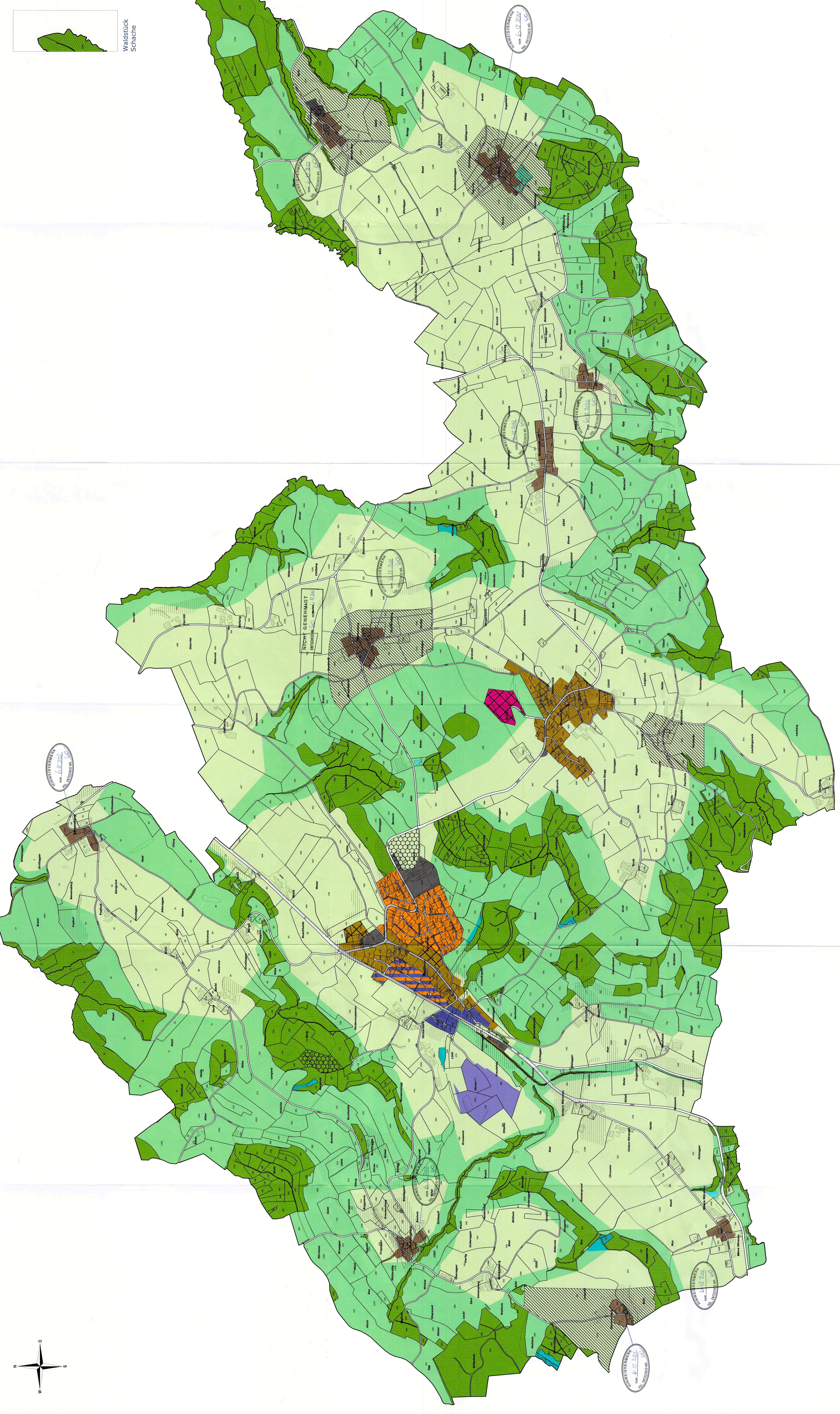

Projekt Nr. 1000020

Formel	1423.0_25.0	Datum	20.09.2022
Änderung	Entwurf	Genehmigung	Kontraktiert
Impf			
IS			
IS / PMS			
IS			